

Beton C20/25
Stal # fyk=500MPa

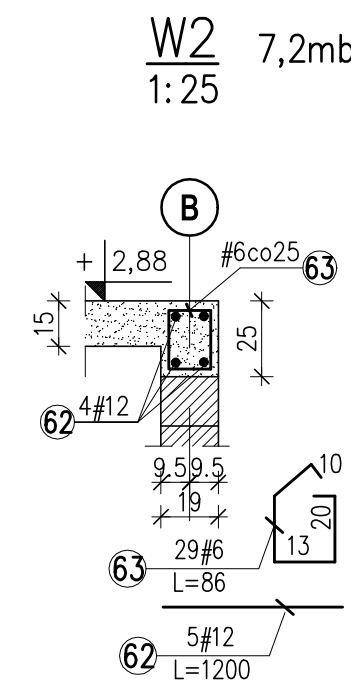

UWAGI:

1. Rysunki rozpatrywać łącznie z projektem architektury oraz odpowiednich branż
2. Rysunek rozpatrywać łącznie z pozostałymi rysunkami konstrukcji
3. Rysunek rozpatrywać łącznie z obliczeniami statycznie wytrzymałościowymi.
4. Na rysunku pokazano wyłącznie ściany o charakterze konstrukcyjnym.
5. Długości zakładów prętów przyjęto 45 ϕ .
6. Jako główne zbrojenie układają równoległe do osi liczbowych

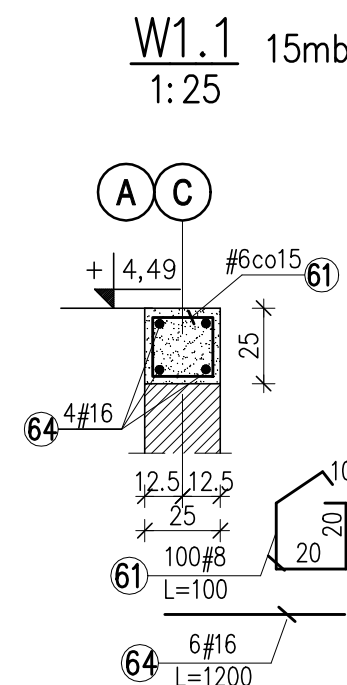
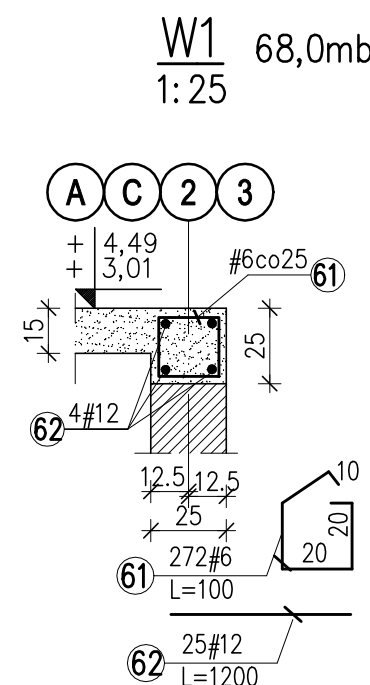
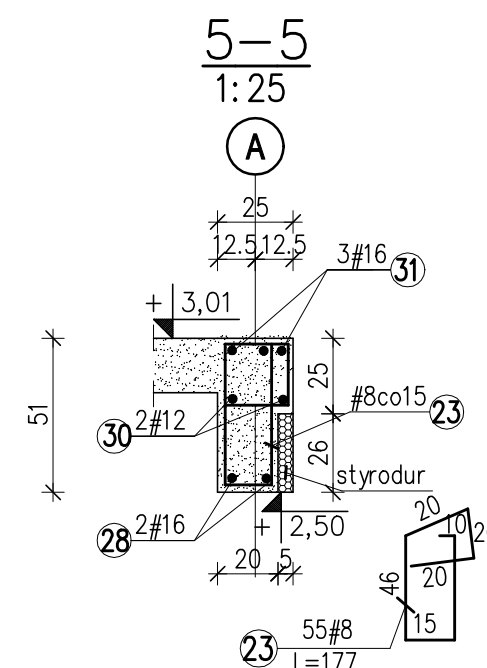
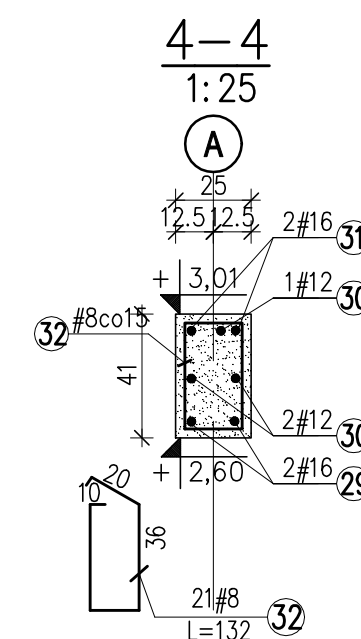
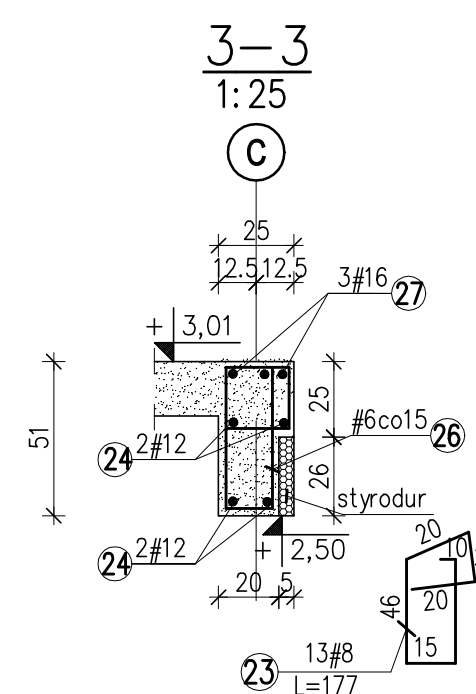
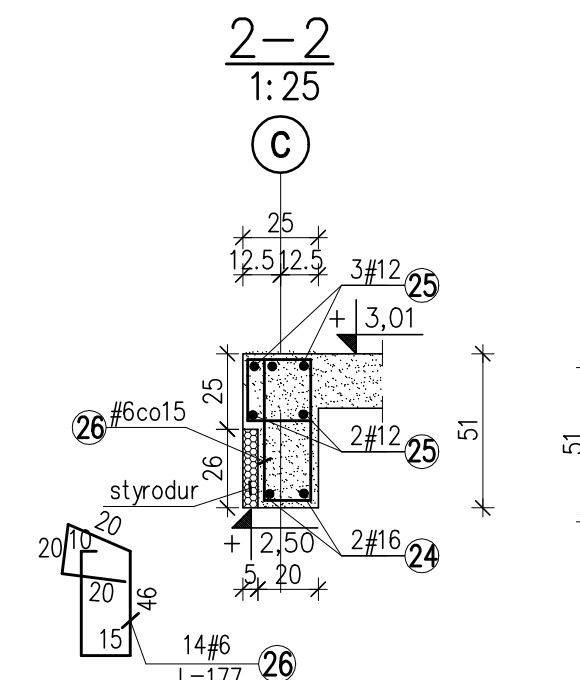
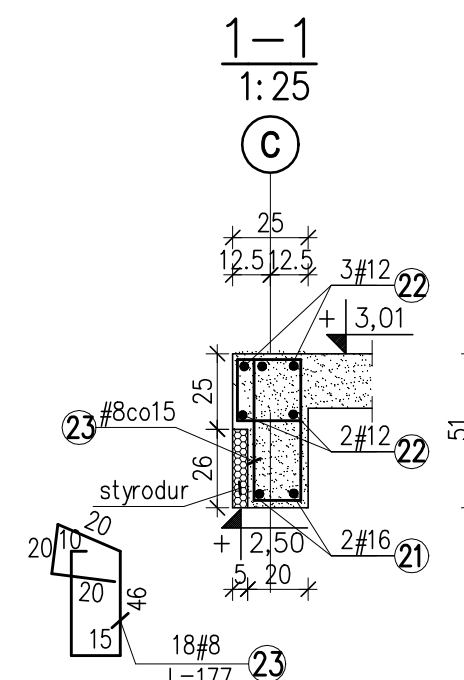
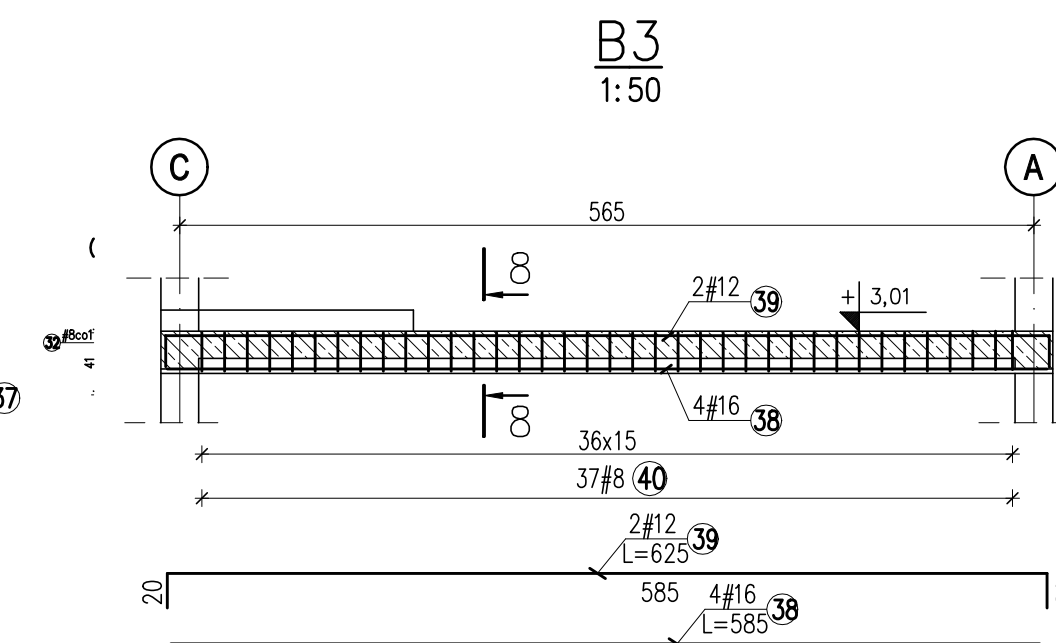
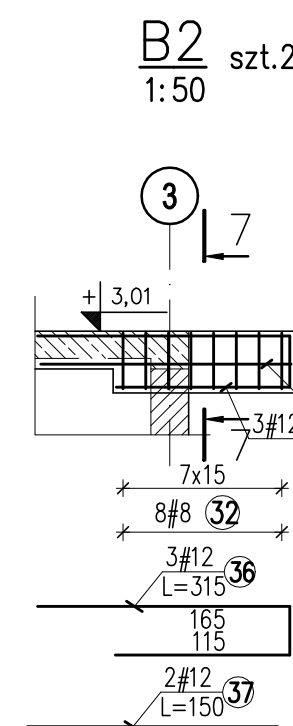
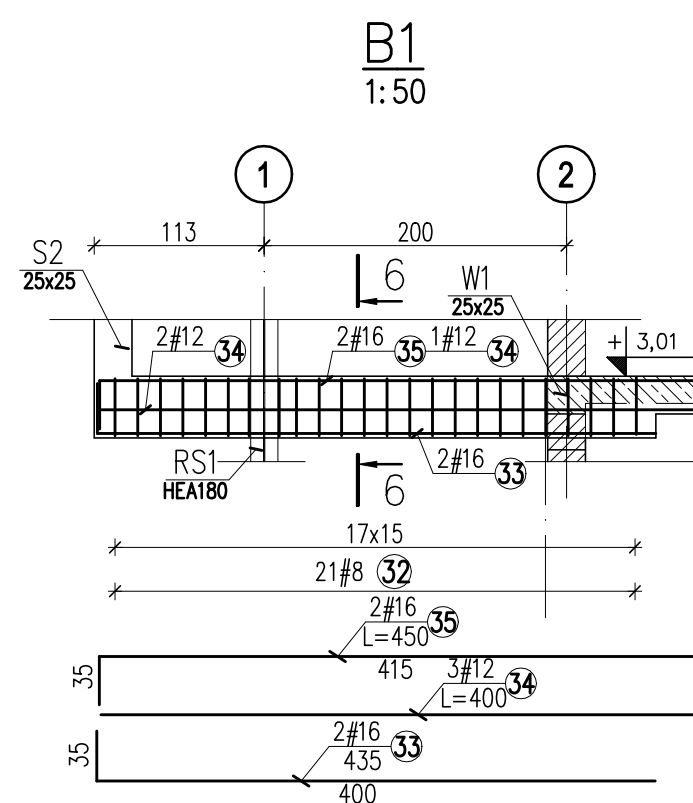
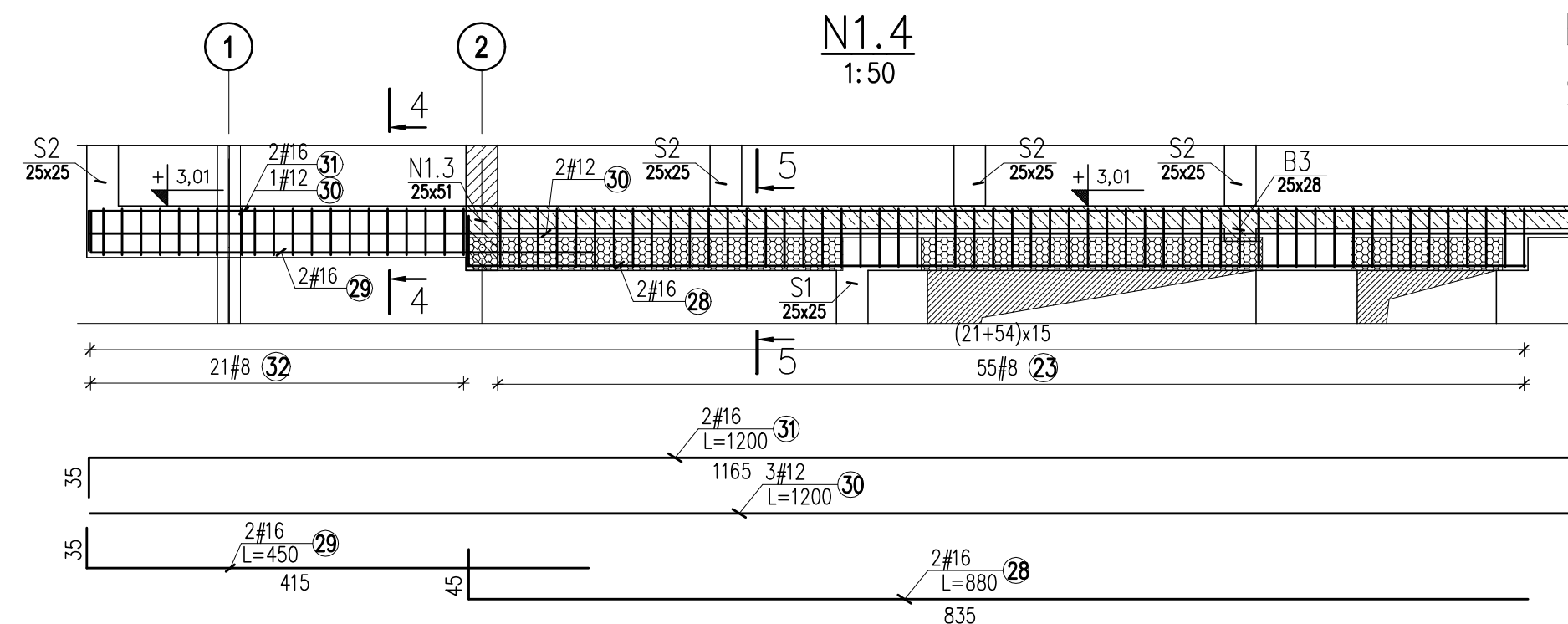
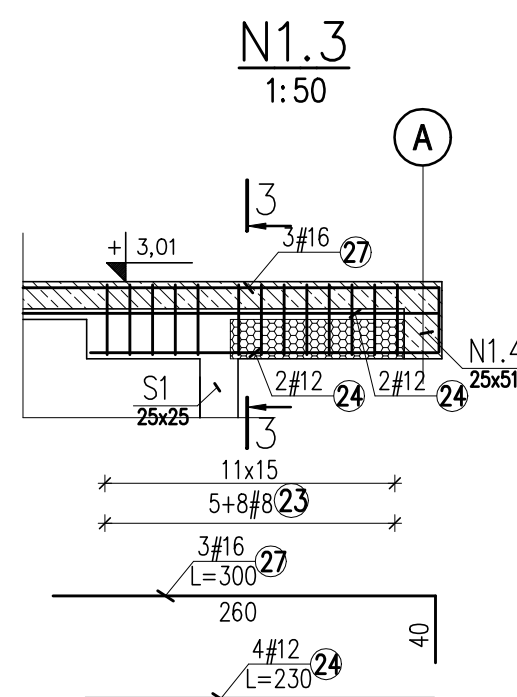
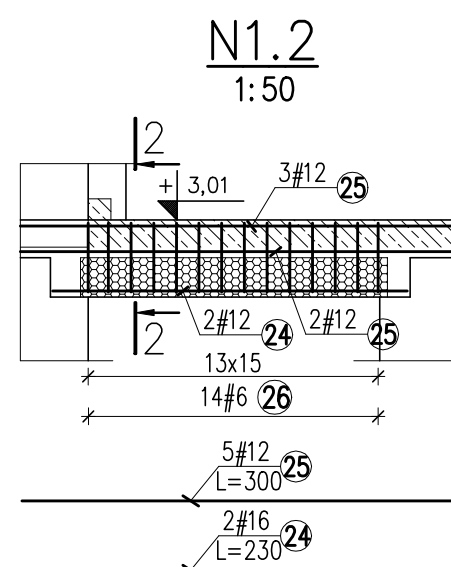
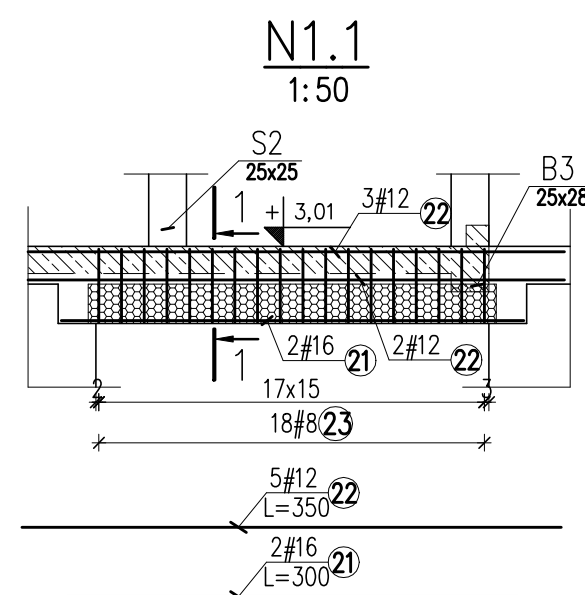
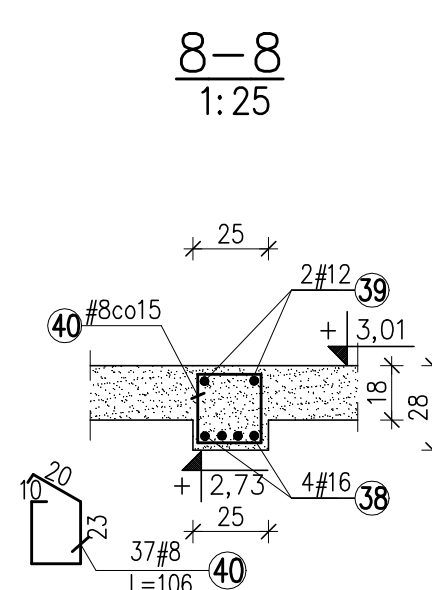
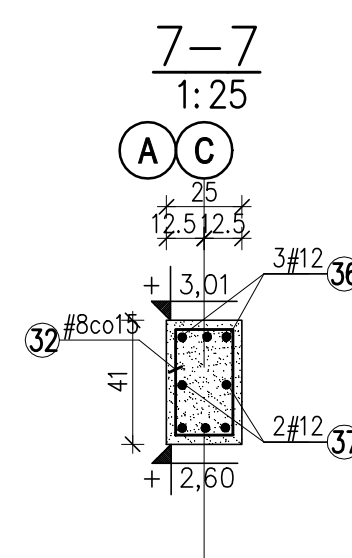
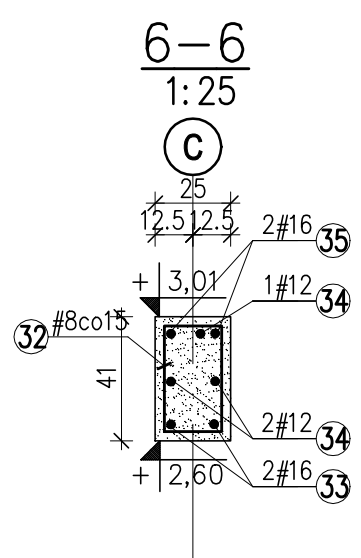

naroża wieńców
skala 1:25

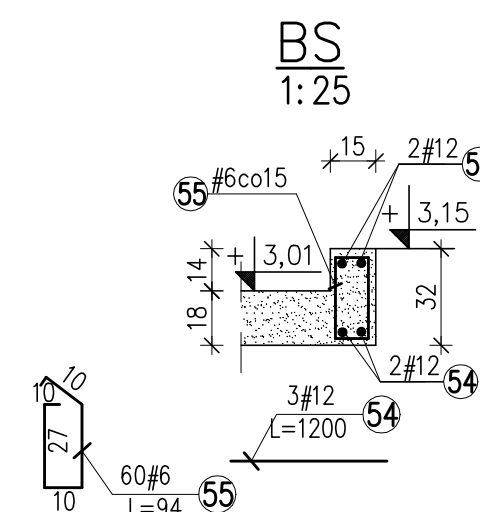
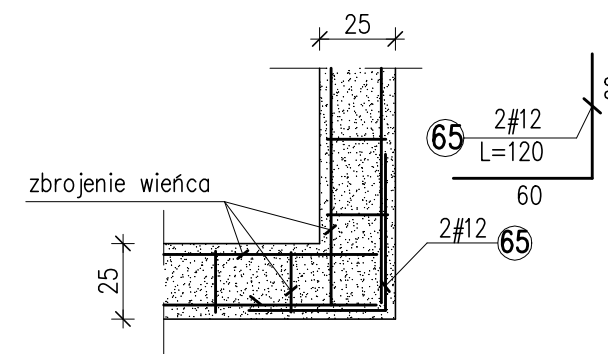

otulina: 25 mm

HOMEKONCEPT.®

HOMEKONCEPT
ul. Grzegorzewska 67F/1, 31-559 Kraków
www.homekoncept.pl

Temat opracowania:

PROJEKT DOMU JEDNORODZINNEGO
HOMEKONCEPT 116

Branza:

KONSTRUKCJA	0
-------------	---

Faza:

PROJEKT TECHNICZNY

	Projekta

mgr inż. Arkadiusz Kuliś
upr. nr MAP/0107/PWOK/11

Investor

Dariusz Matoga
ul. Myślenicka 15
32-447 Sienrow

Adres inwestycji

dz. nr 2620/4 obr. 0003 Siepraw,
j.ewid. 120906_2. Siepraw, miejscowość Siepraw
gmina Siepraw, powiat myślenicki, woj. małopolskie

Adapta

a: Data adaptacij

Skala:
1:25/1:5

50	Nazwa rysunku:	ZBROJENIE BELEK I NADPROŻY
----	----------------	----------------------------

Nr rysunku:	K 2.2
-------------	-------

NINIEJSZE OPRAWOWANIE STANOWI DZIEŁO AUTORSKIE I PODLEGA OCHRONIE ZGODNIE Z USTAWĄ Z DNIA 4 LUTEGO 1994 R. O PRAWIE AUTORSKIM I PRAWACH POKREWNYCH. ORYGINALNY PROJEKT ZAWIERA HOLOGRAM: NA STRONIE TYTUŁOWEJ, NA RZUCIE PARTI I PODDASZA. PIECZATKIE W KOLORZE NIEBIESKIM NA RYSUNKACH ARCHYTEKTONICZNYCH.